

ASS. POLISPORTIVA DIL. TRICESIMO

CENTRO SPORTIVO ITALIANO UDINE

DOMENICA 16 MARZO 2014

25° CROSS DELLE COLLINE MORENICHE DI LIPA'

LAIPACCO DI TRICESIMO

**CORSA CAMPESTRE VALIDA COME 7ª PROVA DEI TROFEI C.S.I.
E 2ª PROVA REGIONALE CSI FRIULI VENEZIA GIULIA**



Comune di
Tricesimo



REGIONE AUTONOMA
FRIULI VENEZIA GIULIA

CON LA COLLABORAZIONE DI:

**COMUNE DI TRICESIMO E REGIONE FRIULI VENEZIA GIULIA
GRUPPO A.N.A. TRICESIMO - BORG LIPA'**

ORE 08.30 RITROVO PRESSO I PRATI A SUD DEL BORGHO DI LAIPACCO DI TRICESIMO
ORE 09.30 INIZIO GARE PER CATEGORIE CSI
ORE 12.30 PASTASCIUTTA PER TUTTI I PARTECIPANTI
ORE 13.15 PREMIAZIONI

Per info e-mail adriano.zanchetta@alice.it tel. [340.3421613](tel:340.3421613).

Vige il regolamento per l'attività di Corsa Campestre emesso dal CSI UDINE il 11.11. 2013



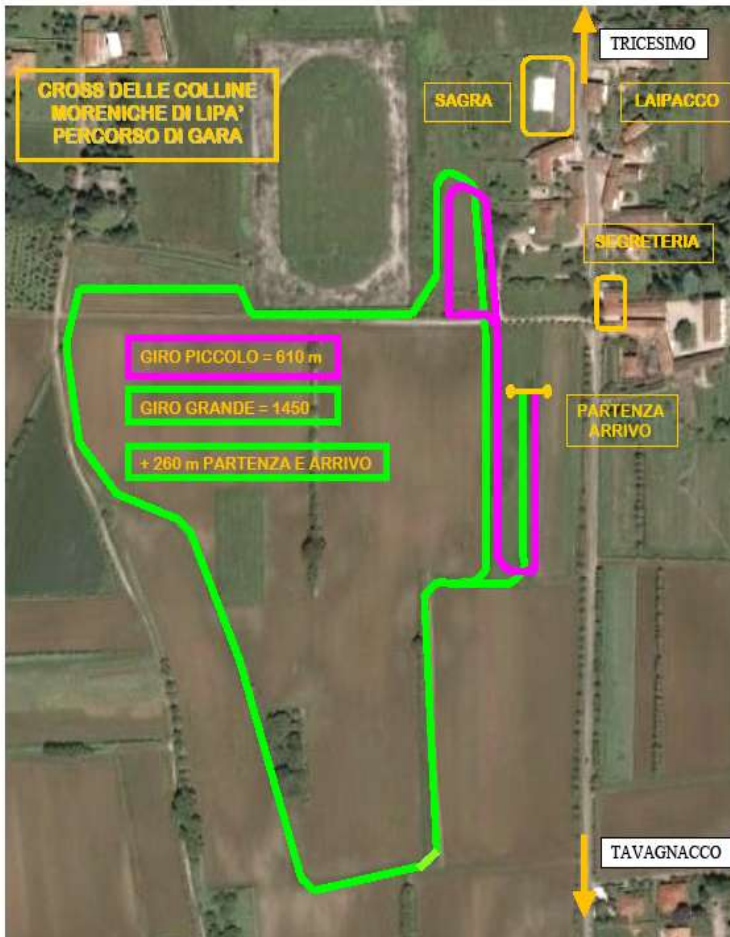
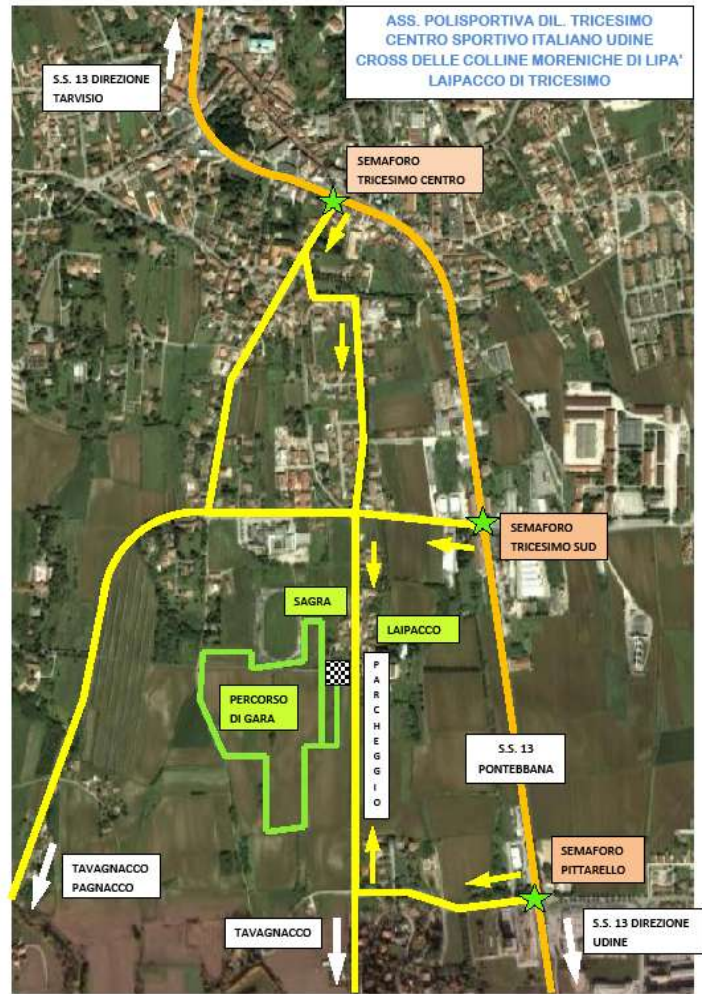

**ASSOCIAZIONE POLISPORTIVA DIL. TRICESIMO
CENTRO SPORTIVO ITALIANO UDINE
CROSS DELLE COLLINE MORENICHE DI LIPA'**

ORDINE DI PARTENZA PER CATEGORIE, DISTANZE E NUMERO DI GIRI

1	CUCCIOLI FEMMINILI/MASCHILI	850 M	1 GIRO PICCOLO	09.30
2	ESORDIENTI FEMMINILI	850 M	1 GIRO PICCOLO	
3	ESORDIENTI MASCHILI	850 M	1 GIRO PICCOLO	
4	RAGAZZE	850 M	1 GIRO PICCOLO	
5	RAGAZZI + CADETTE	1650 M	1 GIRO GRANDE	
6	CADETTI + ALLIEVE	2250 M	1 GIRO PICCOLO + 1 GRANDE	
7	ALLIEVI + JUNIOR F + SENIOR F + AMATORI F + VETERANE F	3050 M	2 GIRI GRANDI	10.30
8	JUNIOR M + SENIOR M + AMATORI "A" M	4450 M	3 GIRI GRANDI	11.00
9	AMATORI "B" M + VETERANI M	4450 M	3 GIRI GRANDI	11.30

GIRO PICCOLO = 600 metri

GIRO GRANDE = 1400 metri

} + 250 metri PARTENZA E ARRIVO